

# GUIDA ALLA LETTURA DELLA FATTURA

Gentile Cliente,

la Sua fattura è composta principalmente da due sezioni: la prima pagina contenente le informazioni in forma di sintesi e le successive comprensive del dettaglio dei transiti.

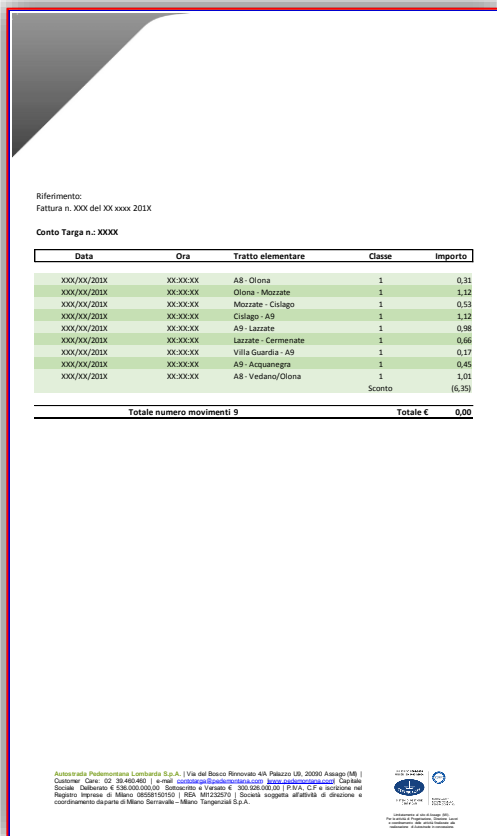
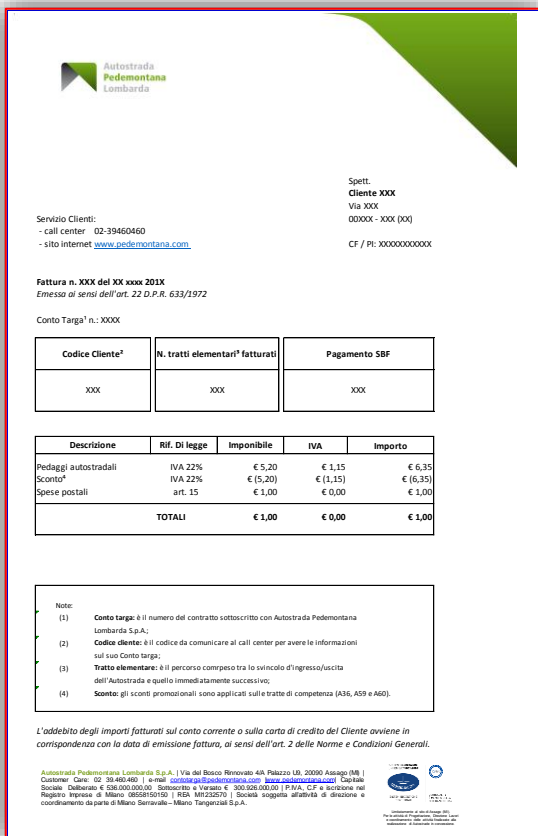

Analizzando la prima pagina il primo box che incontrerà è relativo ai contatti tramite i quali è sempre possibile comunicare con il servizio clienti Pedemontana

**Servizio Clienti:**  
 - call center 02-39460460  
 - sito internet [www.pedemontana.com](http://www.pedemontana.com)

A seguire potrà visionare una serie di 3 box contenenti:

**CODICE CLIENTE:** è il Suo codice identificativo da conservare e comunicare al call center per avere informazioni sul suo Conto Targa;

**N. TRATTI ELEMENTARI FATTURATI:** è il totale dei tratti elementari effettuati nel periodo oggetto di fatturazione. Per tratto elementare si intende la sezione compresa tra uno svincolo d'ingresso/uscita (o interconnessione di rete) e il successivo.

**PAGAMENTO SBF:** i dettagli della Banca presso cui è domiciliata la fattura in oggetto.

**Codice Cliente<sup>2</sup>**

---

XXX

**N. tratti elementari<sup>3</sup> fatturati**

---

XXX

**Pagamento SBF**

---

XXX

La pagina di sintesi si conclude con il box riassuntivo dell'importo dovuto al netto di eventuali scontistiche attive. Tale importo è costituito dalla somma dei pedaggi generati nel mese (IVA inclusa), detratti i pedaggi soggetti a sconto secondo le promozioni attive consultabili al seguente link: <https://apl.pedemontana.com/offerte-e-promozioni-in-corso>

Si ricorda che lo sconto viene conteggiato sulle tratte di competenza: A36, A59 (Tangenziale di Como), A60 (Tangenziale di Varese).

A completamento dell'importo dovuto si aggiungono le spese postali, se richiesto l'invio cartaceo del documento.

Descrizione	Rif. Di legge	Imponibile	IVA	Importo
Pedaggi autostradali	IVA 22%	€ 5,20	€ 1,15	€ 6,35
Sconto <sup>4</sup>	IVA 22%	€ (5,20)	€ (1,15)	€ (6,35)
Spese postali	art. 15	€ 1,00	€ 0,00	€ 1,00
<b>TOTALI</b>		<b>€ 1,00</b>	<b>€ 0,00</b>	<b>€ 1,00</b>

Nella seconda pagina come anticipato troverà il dettaglio dei viaggi che hanno generato l'importo dovuto in fattura.

Riferimento: Fattura n. XXX del XX xxxx 201X				
Conto Targa n.: XXXX				
Data	Ora	Tratto elementare	Classe	Importo
XXX/XX/201X	XX:XX:XX	A8 - Olona	1	0,31
XXX/XX/201X	XX:XX:XX	Olona - Mozzate	1	1,12
XXX/XX/201X	XX:XX:XX	Mozzate - Cislago	1	0,53
XXX/XX/201X	XX:XX:XX	Cislago - A9	1	1,12
XXX/XX/201X	XX:XX:XX	A9 - Lazzate	1	0,98
XXX/XX/201X	XX:XX:XX	Lazzate - Cermenate	1	0,66
XXX/XX/201X	XX:XX:XX	Villa Guardia - A9	1	0,17
XXX/XX/201X	XX:XX:XX	A9 - Acquanegra	1	0,45
XXX/XX/201X	XX:XX:XX	A8 - Vedano/Olona	1	1,01
			Sconto	(6,35)
<b>Totale numero movimenti 9</b>			<b>Totale €</b>	<b>0,00</b>

Per ogni tratto elementare attraversato è possibile visualizzare data e ora del passaggio, nome del tratto, classe del veicolo, importo generato. L'importo totale degli sconti applicabili è riportato nella colonna Importo alla voce Sconto.

Si specifica ulteriormente che il Tratto Elementare è un una sezione di autostrada compresa tra uno svincolo/portale e quello immediatamente successivo, di conseguenza nel corso di un singolo viaggio è possibile attraversare diversi tratti elementari che di conseguenza saranno evidenziati sequenzialmente in fattura (es. un viaggio da SOLBIATE OLONA a CISLAGO include le tratte elementari SOLBIATE OLONA-MOZZATE e MOZZATE-CISLAGO).